Pannello Led UGR<16 Con Ottica Modulare

Istruzioni

(FP6060N & FP6060C FP30120N & FP30120C)

Grazie per aver Acquisto il nostro Pannello UGR<16 LED. Di Seguito vi spiegheremo il miglior modo di utilizzo, leggere attentamente le istruzioni e conservarle per il futuro.

Sicurezza: Questo è un prodotto alimentato da rete elettrica. L'installazione dovrà essere effettuata da personale qualificato.

Caratteristiche:

- UGR <16, anti abbagliamento - protegge gli occhi.
- Marca Ledlux
- Alta luminosità, può raggiungere 150LM/w
- Facile sostituzione del modulo LED

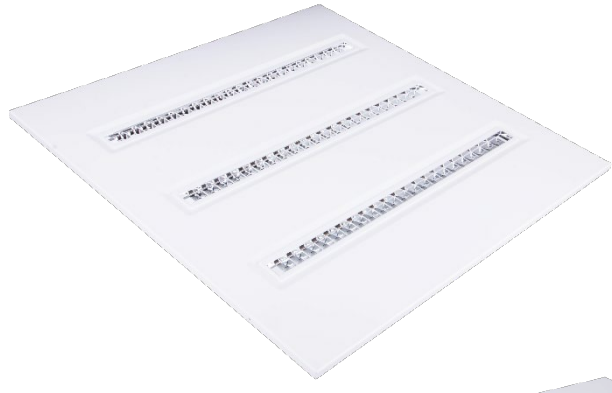

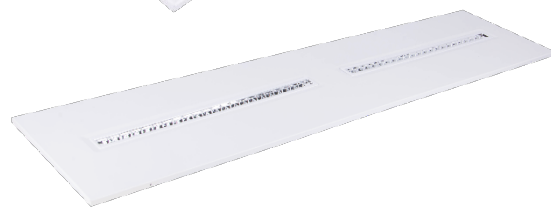

3 Modalità D'Installazione

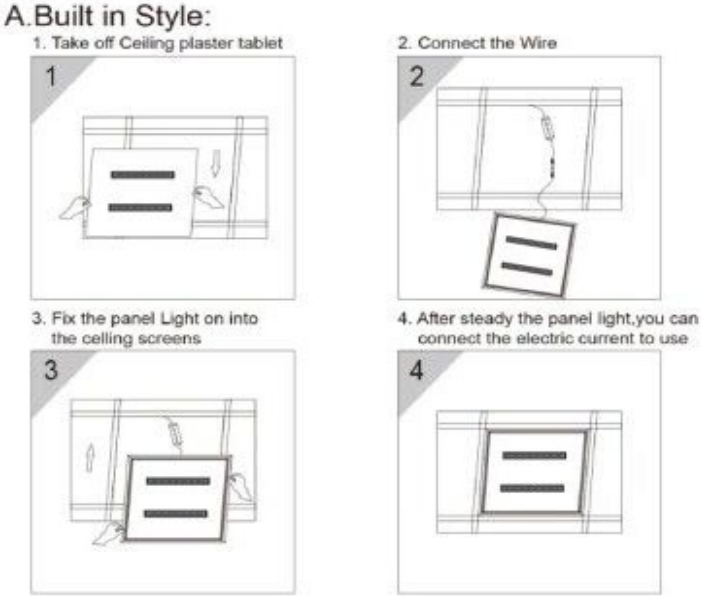

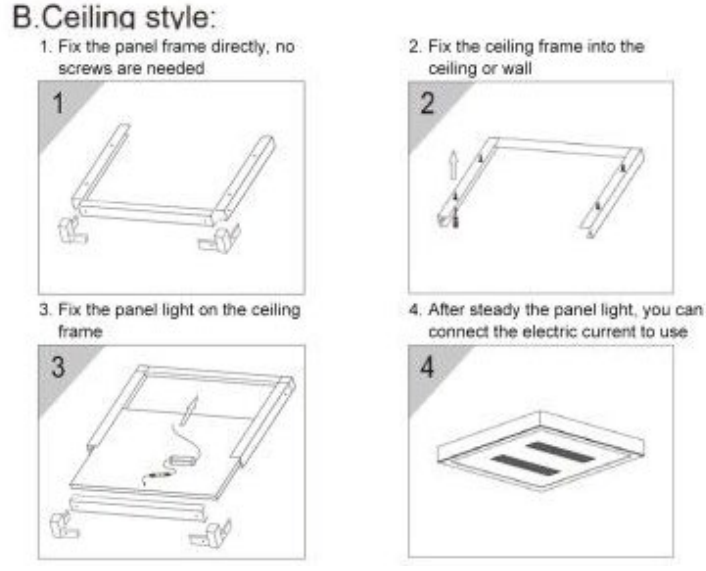

Made in China

CE RoHS compliant

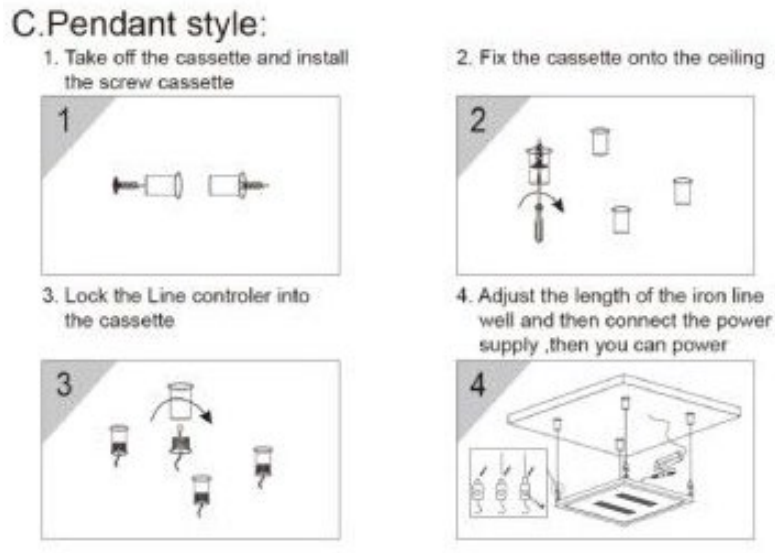

Sostituzione Moduli:

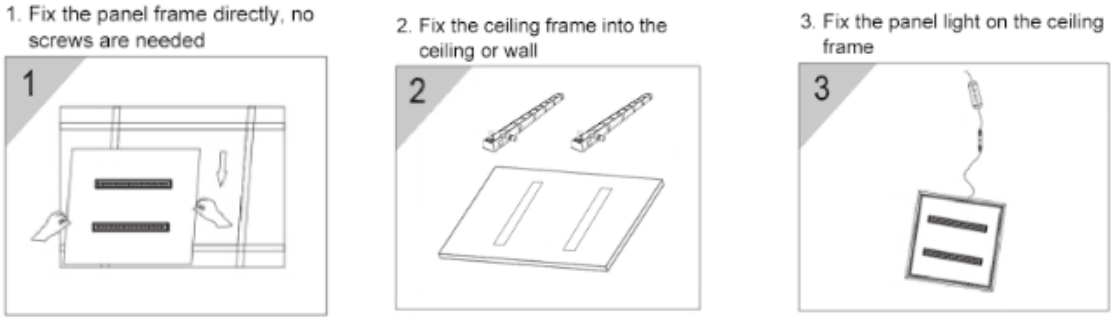

Applicazione:

Hotel, ambienti meeting, ufficio, centri commerciali, Supermarket , Scuole, ospedali e tanti altri luoghi

Avviso:

1、Togliere l'alimentazione prima dell'installazione o sostituzione, per evitare shock elettrico.
2、Il Pannello è solo per uso interno. Non usarlo in luoghi poco ventilati o in ambienti chiusi.
3、Si raccomanda di non toccare la superficie del faretto quando è acceso e di non fissarlo con gli occhi mentre è in funzione altrimenti renderà la vista offuscata.
4、Se il cavo dovesse risultare danneggiato, dovrà essere sostituito o riparato esclusivamente da una persona qualificata al fine di evitare ogni tipo di pericolo.
5、L'apparecchio non deve in nessun caso essere coperto con isolanti opachi o materiali simili.

Made in China

CE RoHS compliant